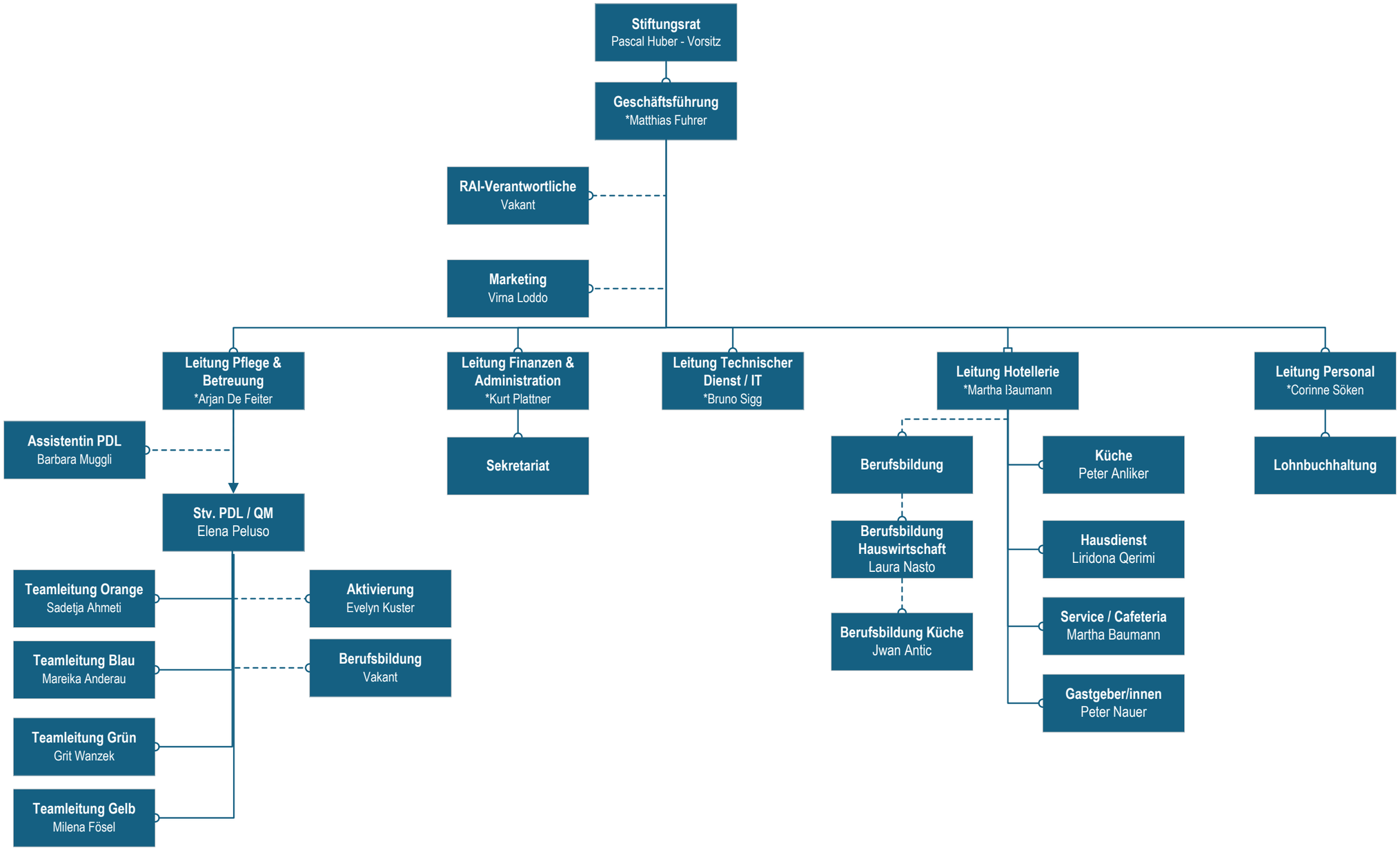
Stiftungsrat
Pascal Huber - Vorsitz
Geschäftsführung
*Matthias Fuhrer
RAI-Verantwortliche
Vakant
Marketing
Virna Loddo
Leitung Pflege & Betreuung
*Arjan De Feiter
Assistentin PDL
Barbara Muggli
Stv. PDL / QM
Elena Peluso
Teamleitung Orange
Sadetja Ahmeti
Teamleitung Blau
Mareika Anderau
Teamleitung Grün
Grit Wanzek
Teamleitung Gelb
Milena Fösel
Aktivierung
Evelyn Kuster
Berufsbildung
Vakant
Leitung Finanzen & Administration
*Kurt Plattner
Sekretariat
Leitung Technischer Dienst / IT
*Bruno Sigg
Leitung Hotellerie
*Martha Baumann
Berufsbildung
Berufsbildung Hauswirtschaft
Laura Nasto
Berufsbildung Küche
Jwan Antic
Küche
Peter Anliker
Hausdienst
Liridona Qerimi
Service / Cafeteria
Martha Baumann
Gastgeber/innen
Peter Nauer
Leitung Personal
*Corinne Söken
Lohnbuchhaltung