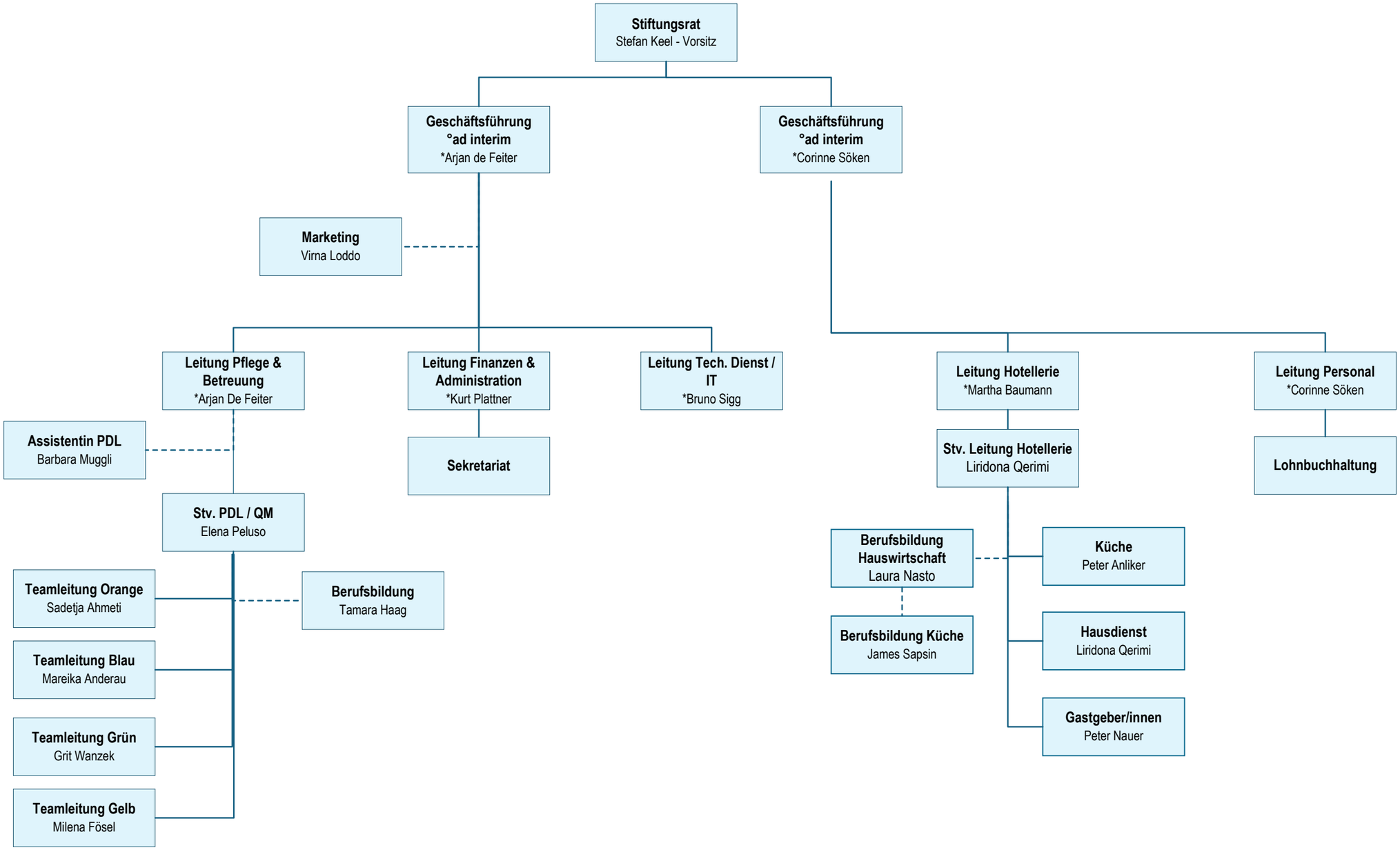

°ad interim von Mai bis Juli
* Mitglieder der Geschäftsleitung